



TRAVERSE 14

HULST

VRAAGPRIJS € 439.000 K.K.

WELKOM BIJ TRAVERSE 14

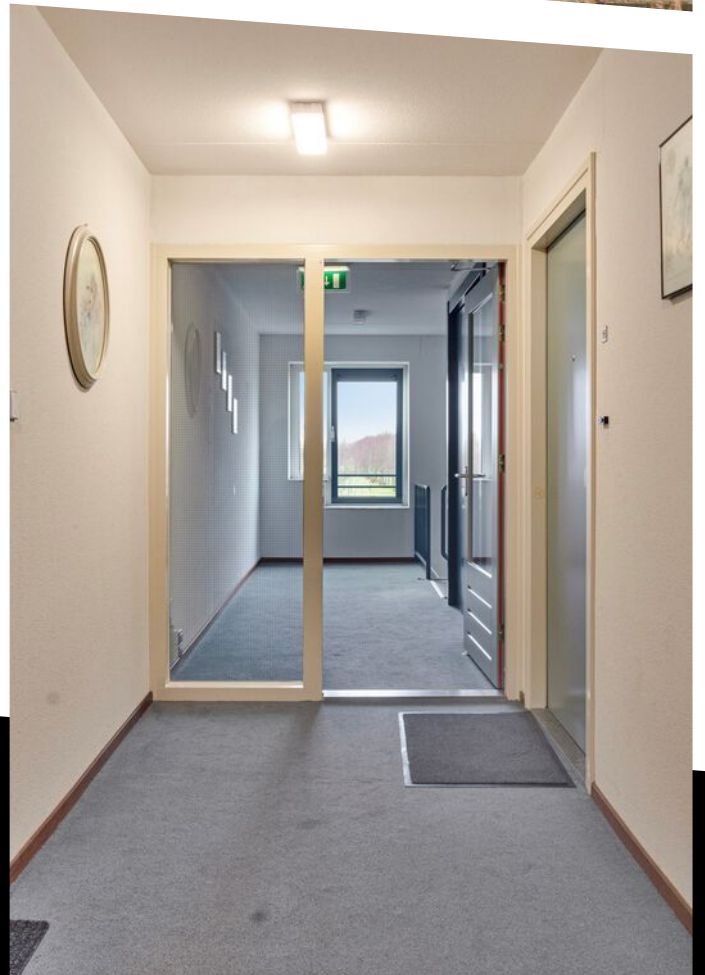

KENMERKEN

Overdracht

Vraagprijs € 439.000,- k.k.

Aanvaarding In overleg

Bouw

Type object Appartement, penthouse

Woonlaag 3e woonlaag

Soort bouw Bestaande bouw

Bouwperiode 2003

Isolatievormen Dubbel glas
Volledig geïsoleerd

Oppervlaktes en inhoud

Gebruiksoppervlakte wonen 109 m²

Inhoud 362 m³

Oppervlakte externe bergruimte 30,2 m²

Oppervlakte gebouwgebonden
buitenruimte 5,7 m²

Indeling

Aantal bouwlagen 1

Aantal kamers 3 (waarvan 2 slaapkamers)

Aantal badkamers 1

Energieverbruik

Energielabel A

CV ketel

CV ketel Hr-combi

Warmtebron Gas

KENMERKEN

Bouwjaar	2014
Combiketel	Ja
Eigendom	Eigendom
Uitrusting	
Warm water	CV-ketel
Verwarmingssysteem	Centrale verwarming
Parkeergelegenheid	Parkeerkelder
Heeft een lift	Ja

KENMERKEN



WOONOPPERVLAKTE
109m²

PERCEELOPPERVLAKTE

INHOUD
362.40m³

BOUWJAAR
2003

ENERGIELABEL
A

OMSCHRIJVING

Omschrijving: Instapklaar penthouse met garage en prachtig uitzicht.

Indeling:

Aan de rand van de binnenstad van Hulst vind je Residentie Reynaerde, een appartementencomplex aan de zuidkant van de winkelstraat van de historische vesting. Dit heerlijke appartement met twee slaapkamers is gelegen op de derde etage van het complex met in totaal 16 appartementen. Vanuit de woonkamer en keuken heb je hier een prachtig uitzicht over de stadswallen en de buitenvest. In de parkeerkelder is voor ieder appartement een afgesloten garage/berging beschikbaar.

De hoofdingang van de appartementen is gelegen aan Traverse. Hier vind je het bellentableau en de brievenbussen. Vanuit het appartement kunt u zien wie er in de hal aanbelt en kunt u op afstand de deur openen. Ongewenste bezoekers kunnen niet zomaar doorlopen. Achter de tussendeur bevindt zich de lift naar de verschillende etages.

Op de 3e etage is dit mooie penthouse gelegen. Het appartement ligt aan de buitenkant van het gebouw en, met aan de andere zijde van het appartement de lift, zijn er geen directe burens aan de zijkanten van het appartement. Bij binnenkomst ervaar je direct de royale afmeting van de hal als centrale ruimte in het appartement.

De smaakvolle parket en tegelvloer loopt door in alle leefruimtes en geeft het appartement direct een warme uitstraling. Je blik wordt direct getrokken door het weidse uitzicht over de binnen- en buitenvest.

De strak uitgevoerde keuken is voorzien van een dekton granieten werkblad en achterwand en uitgerust met een 4-pits inductie BORA kookplaat met afzuiging, vaatwasser, Quooker Cube, koelkast, vriezer, oven, combi oven/magnetron en ingebouwde koffiemachine. Vanuit de keuken heb je toegang tot de voorraadkast.

Via de centrale hal heb je toegang tot de 2 ruime slaapkamers, badkamer, technische ruimte (hier heb je aansluiting voor de wasmachine/droger en de cv-ketel).

Vanuit de woonkamer heb je met de flinke schuifdeur toegang tot het balkon. Prachtig uitzicht over park, vest, stadswallen en het centrum van Hulst. Dit adembenemende uitzicht gaat echt nooit vervelen!

Ligging:

Hulst: De woning is gelegen in het centrum van Hulst (#inulst) met alle voorzieningen op loopafstand. Letterlijk om de hoek!

Terneuzen: 19,2 km.

Antwerpen: 33,0 km.

Breda: 92,0 km.



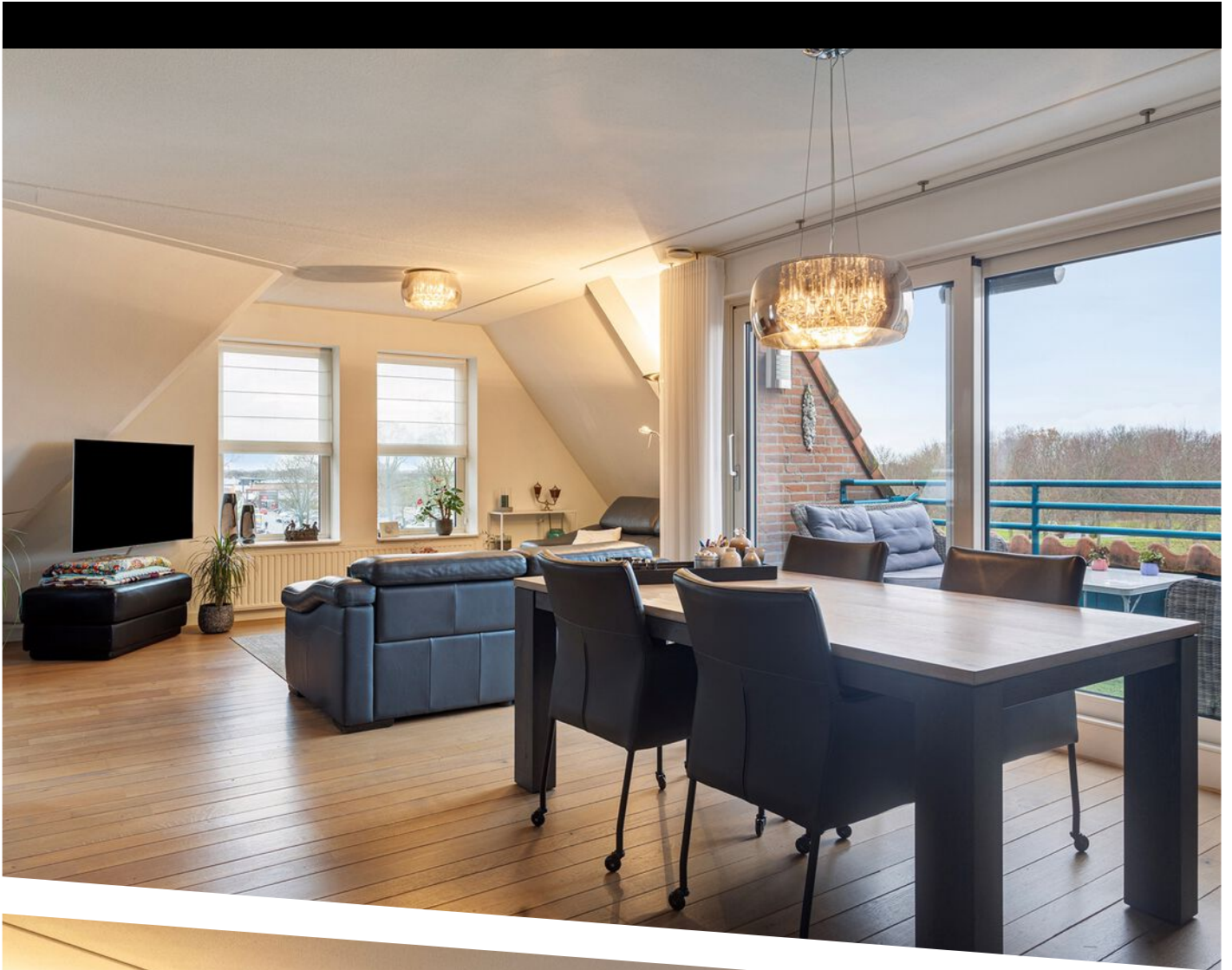



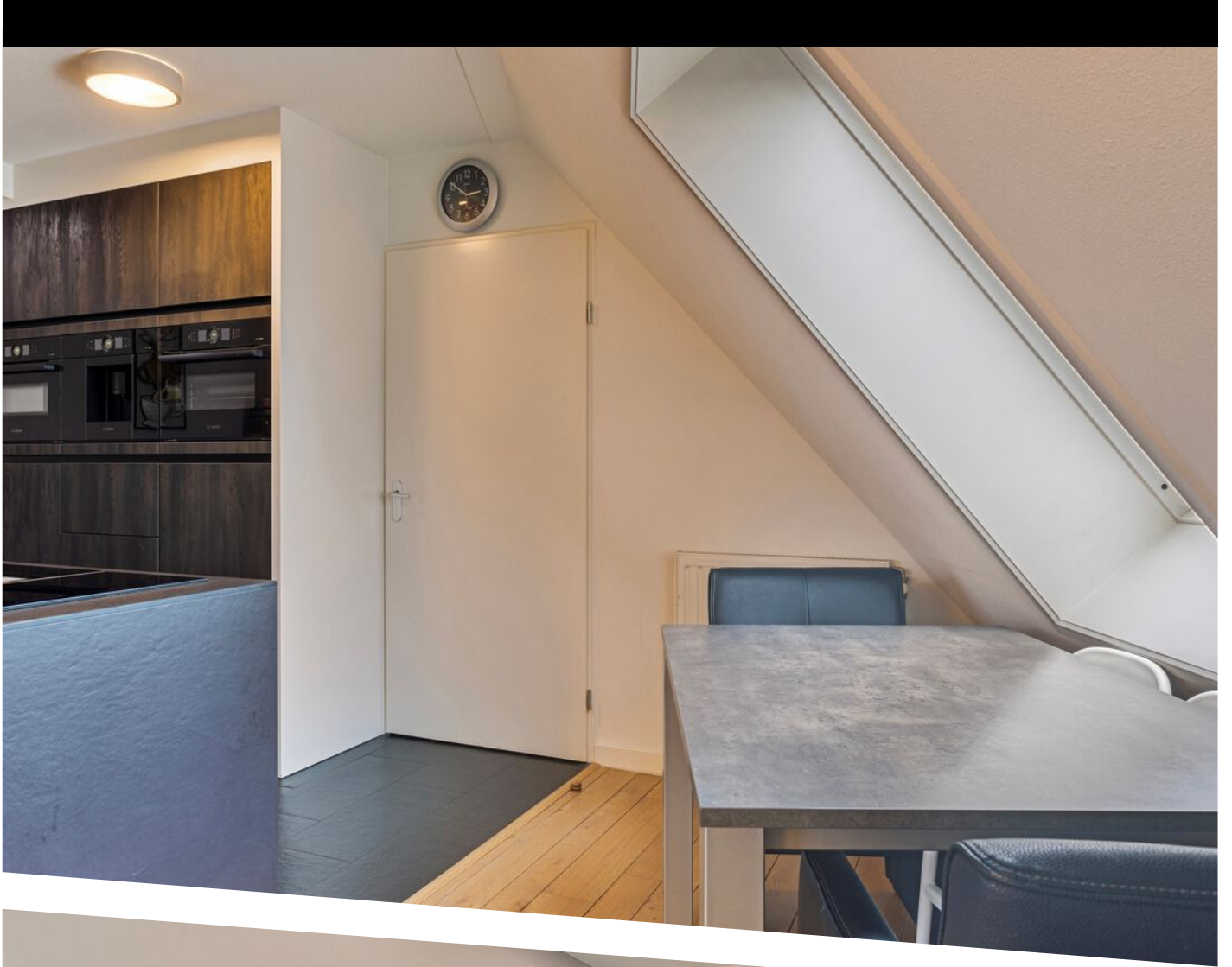

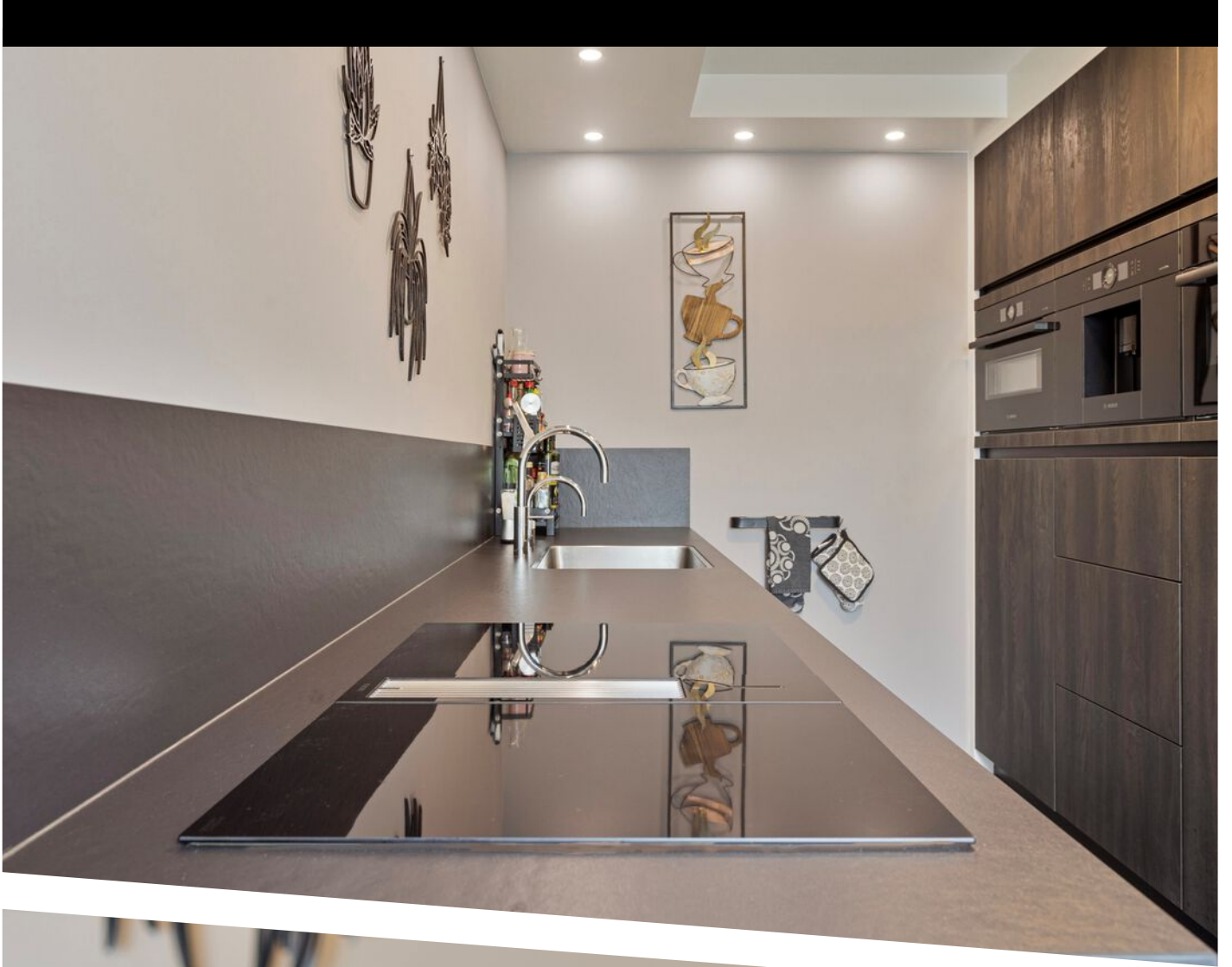

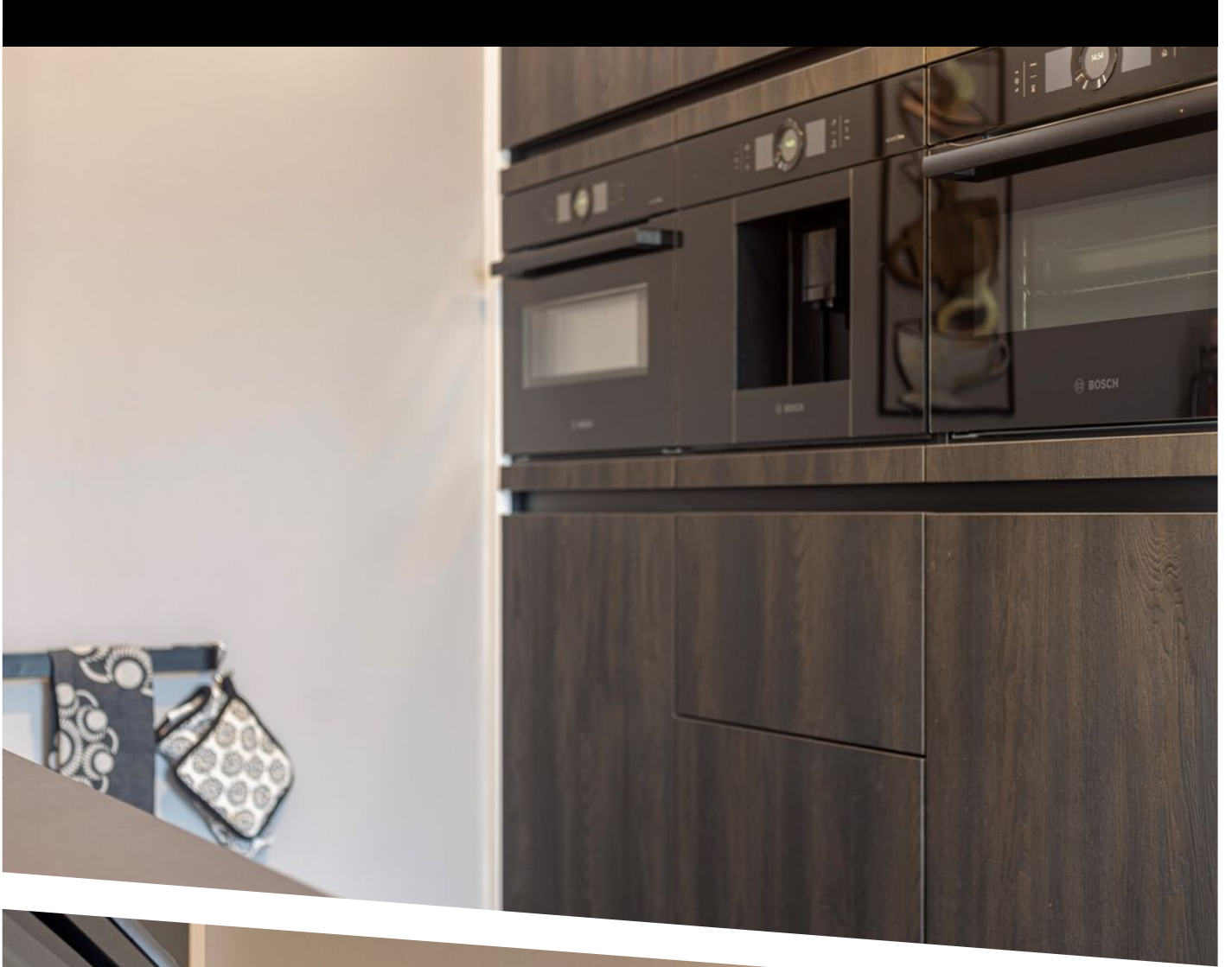

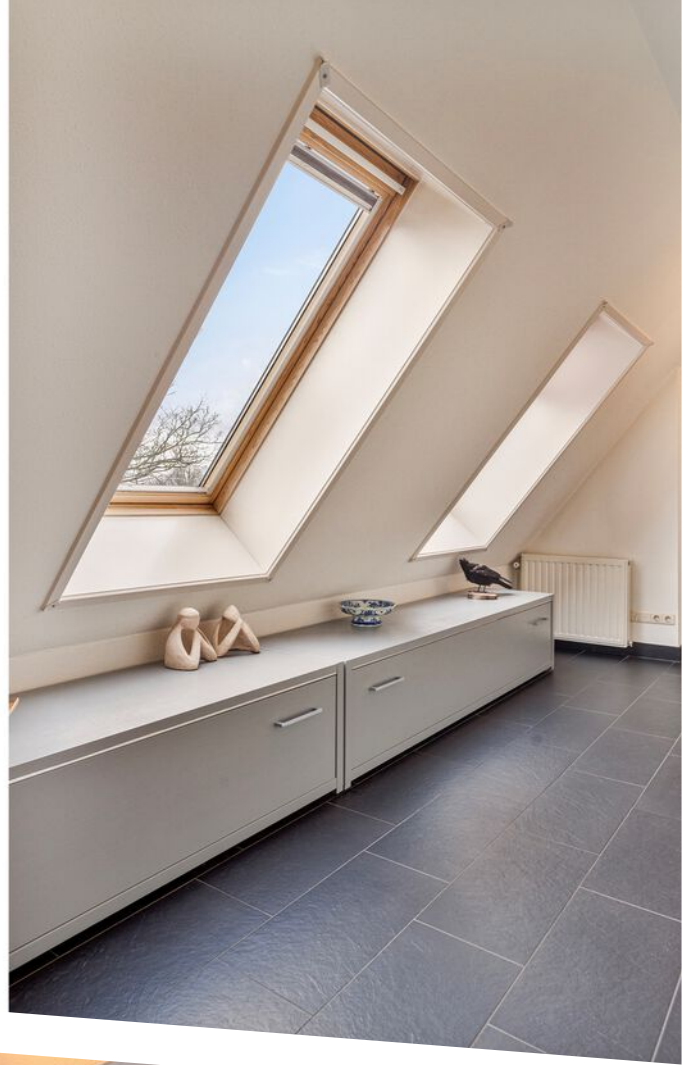

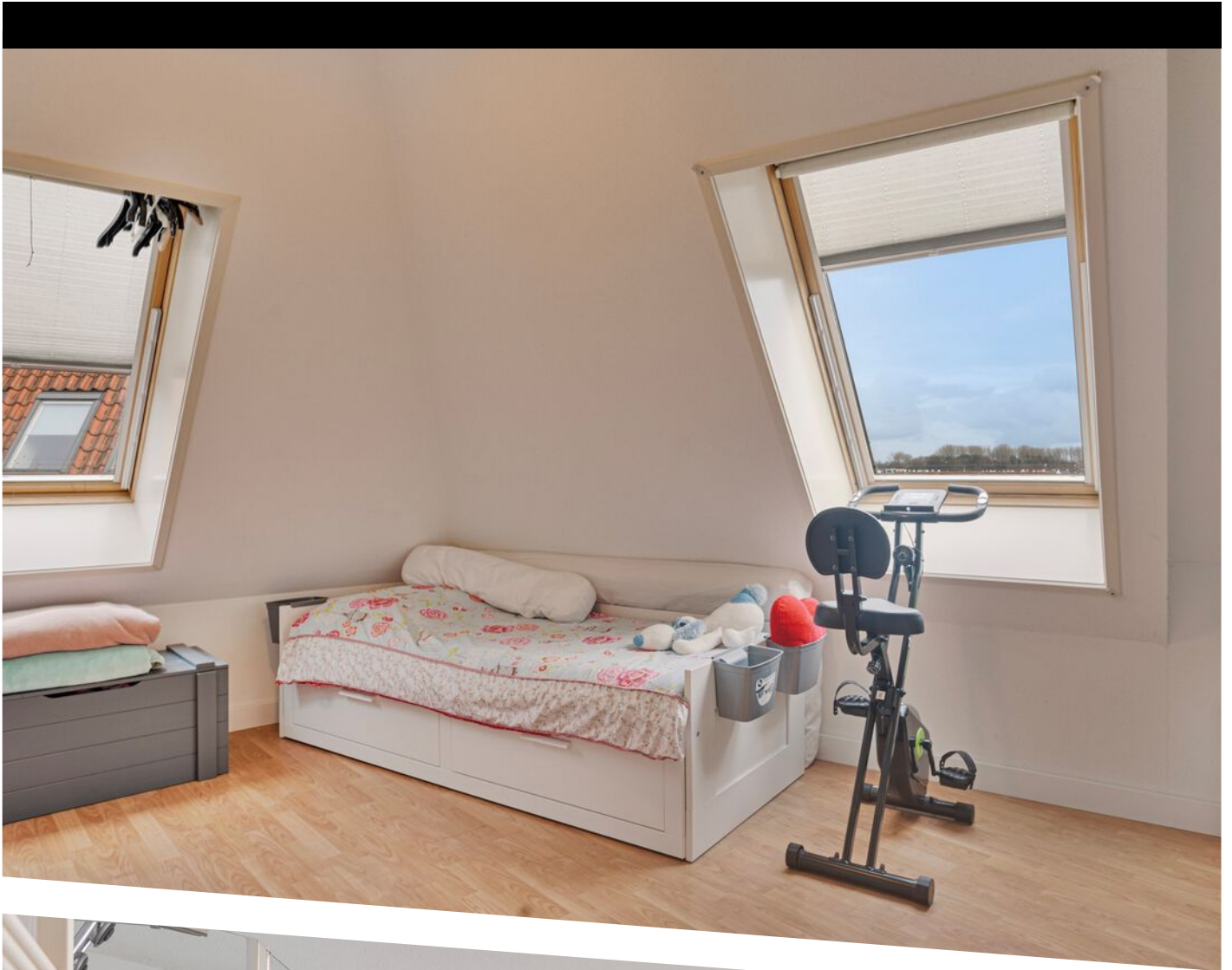

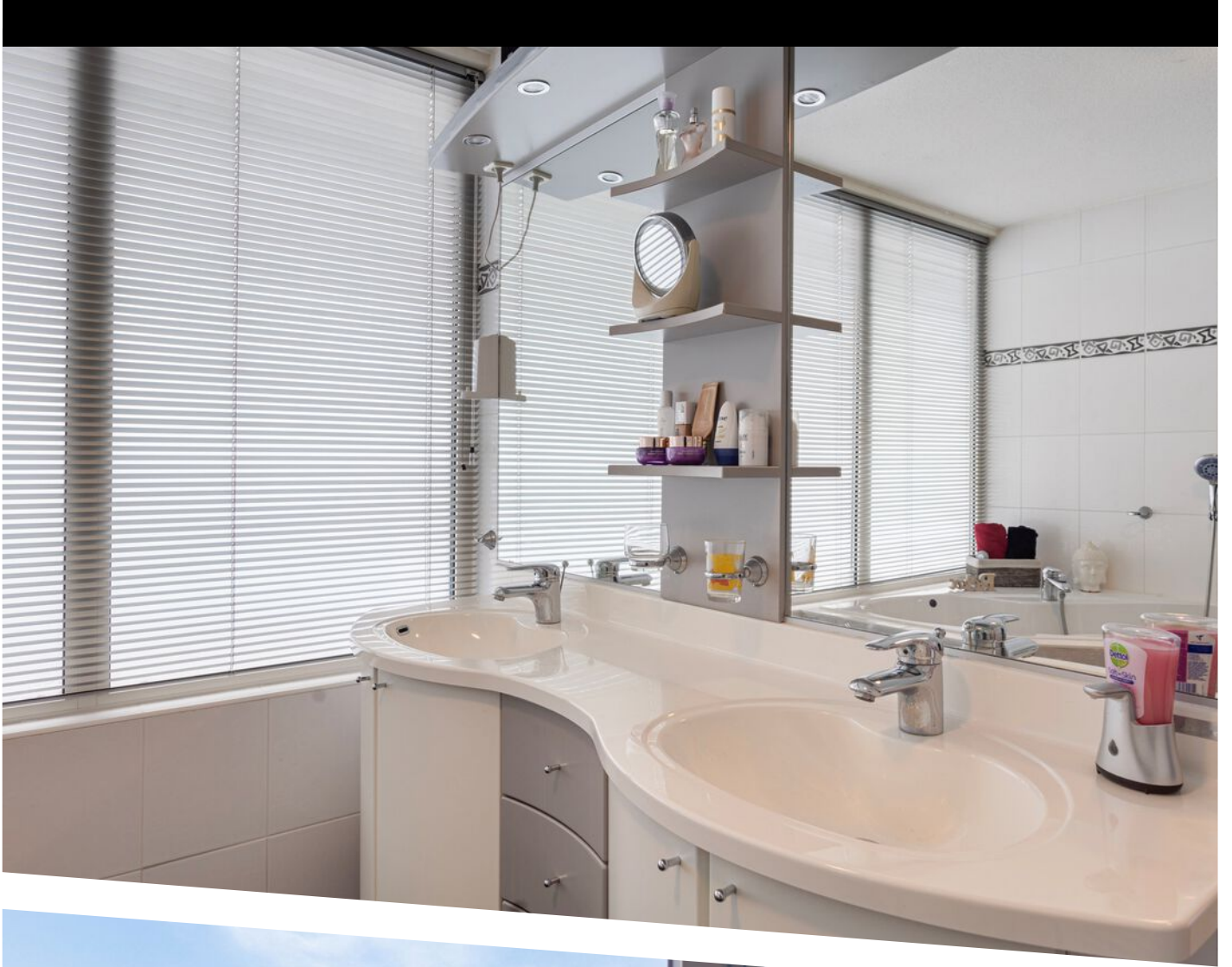



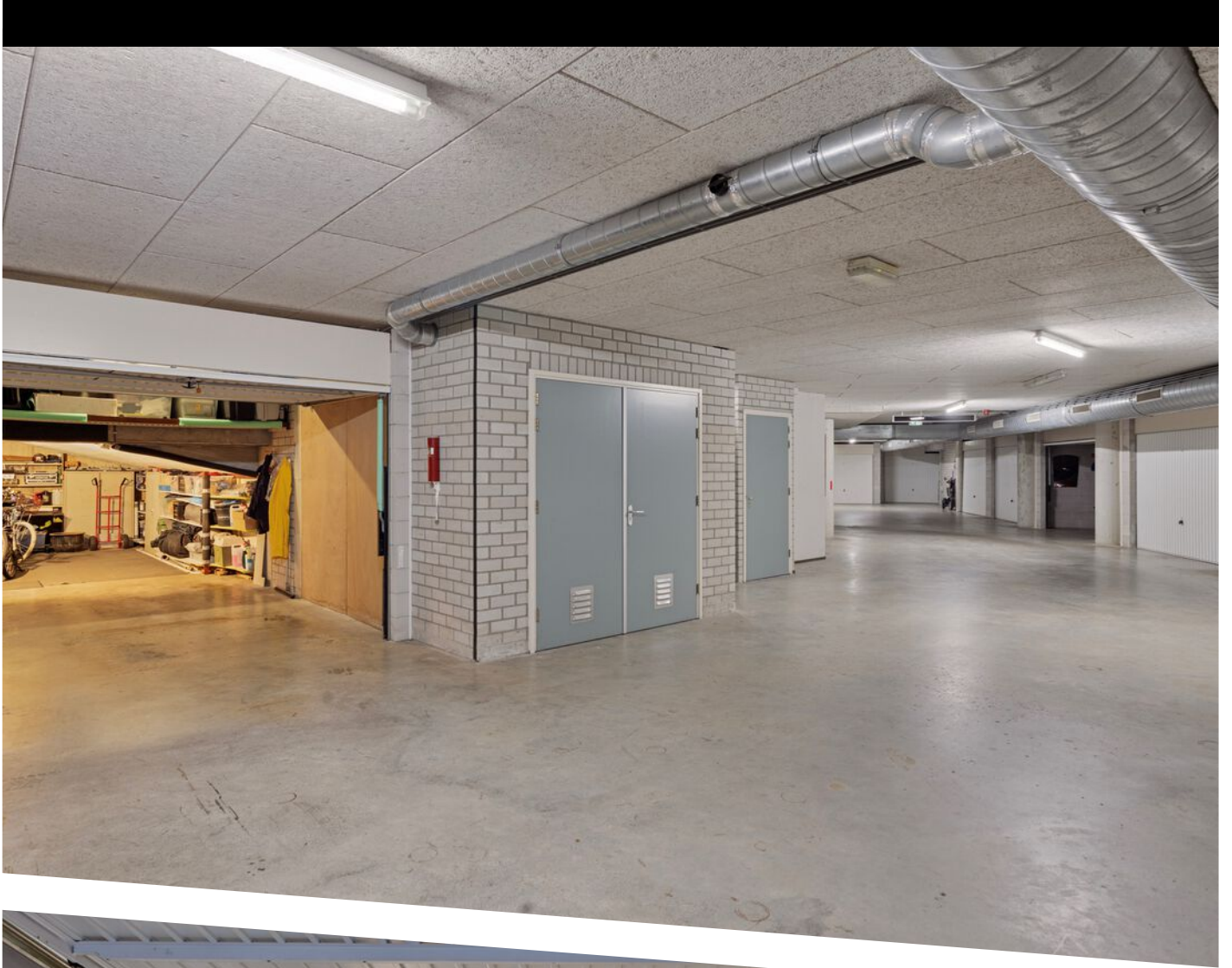





Aan de plattegronden kunnen geen rechten worden ontleend
 © Zibber www.zibber.nl

PLATTEGROND

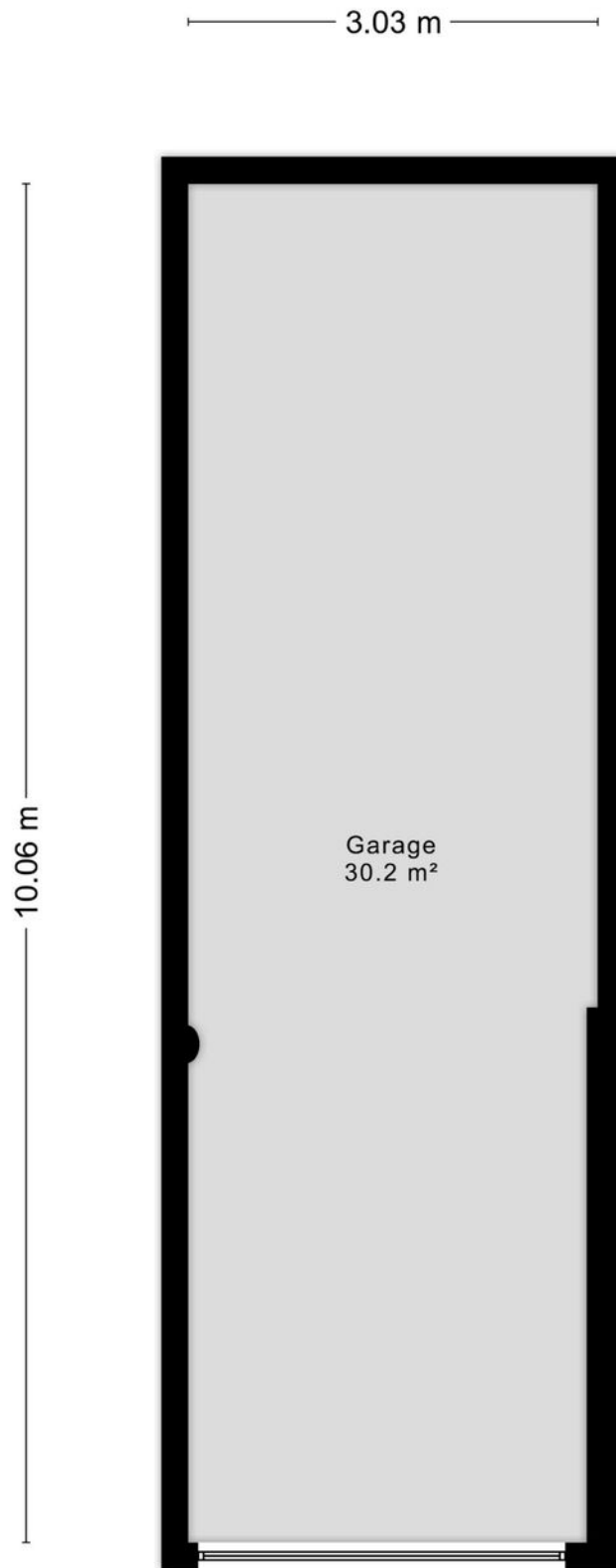

Aan de plattegronden kunnen geen rechten worden ontleend
© Zibber www.zibber.nl

PLATTEGROND

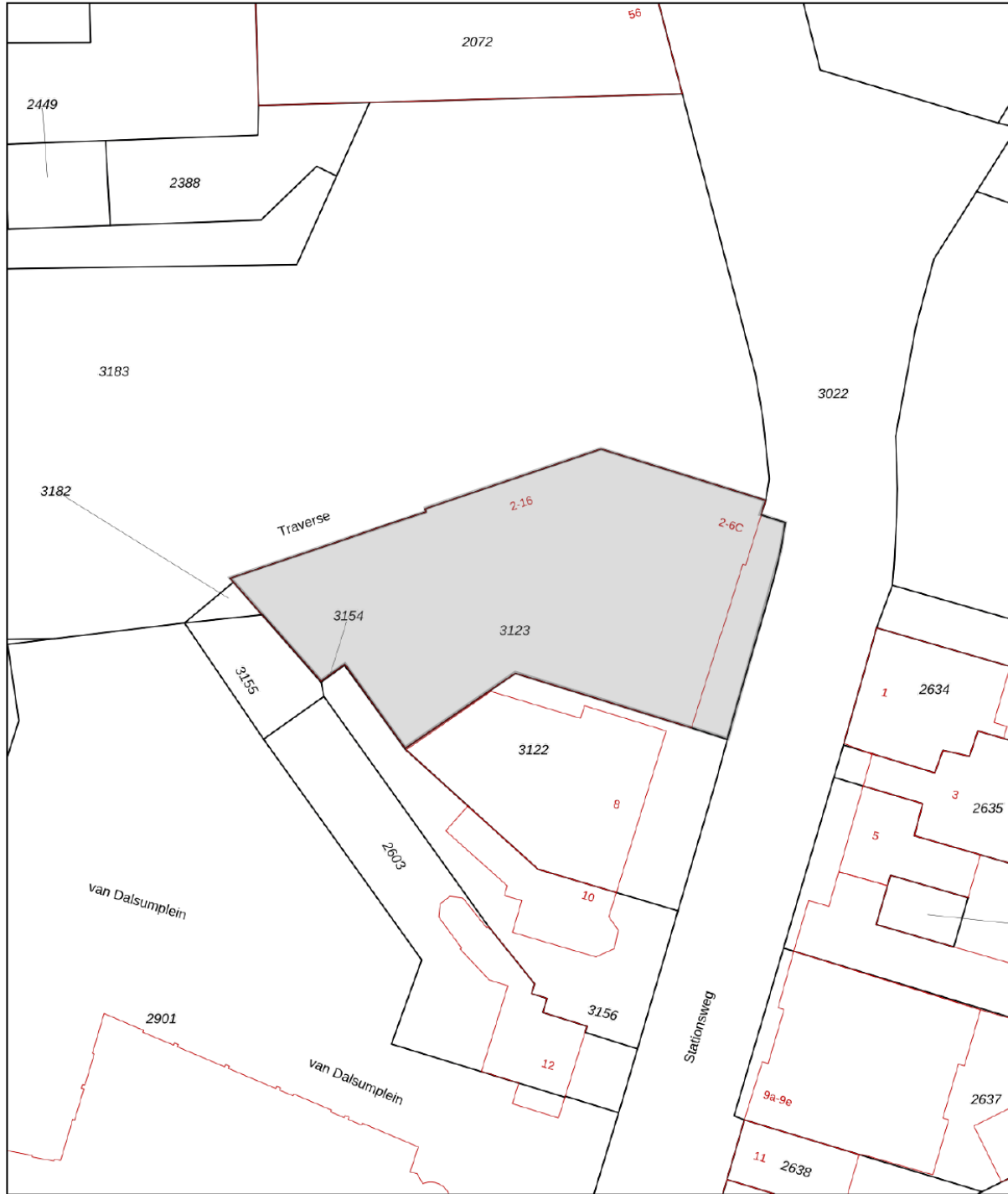

12345	Deze kaart is noordgericht	Schaal 1: 500	
25	Perceelnummer	Kadastrale gemeente Hulst	
—	Huisnummer	Sectie A	
—	Vastgestelde kadastrale grens	Perceel 3123	
—	Voorlopige kadastrale grens		
—	Administratieve kadastrale grens		
—	Bebouwing		

Voor een eensluitend uittreksel, geleverd op 9 januari 2024
De bewaarder van het kadaster en de openbare registers

Aan dit uittreksel kunnen geen betrouwbare maten worden ontleend.
De Dienst voor het kadaster en de openbare registers behoudt zich de intellectuele eigendomsrechten voor, waaronder het auteursrecht en het databankenrecht.

KADASTRALE KAART

LOCATIE OP DE KAART

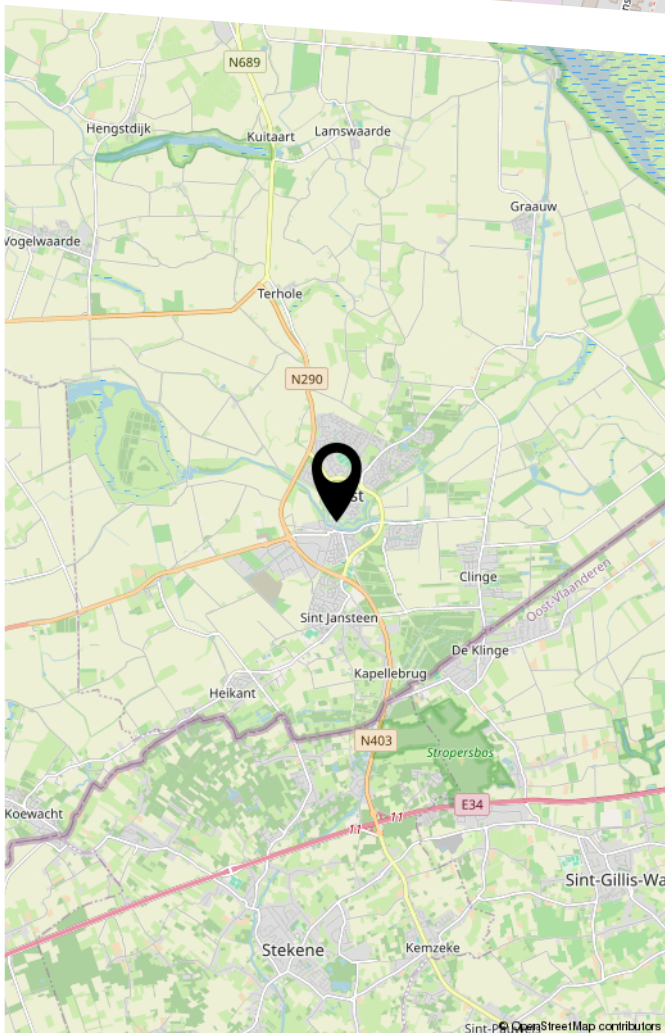
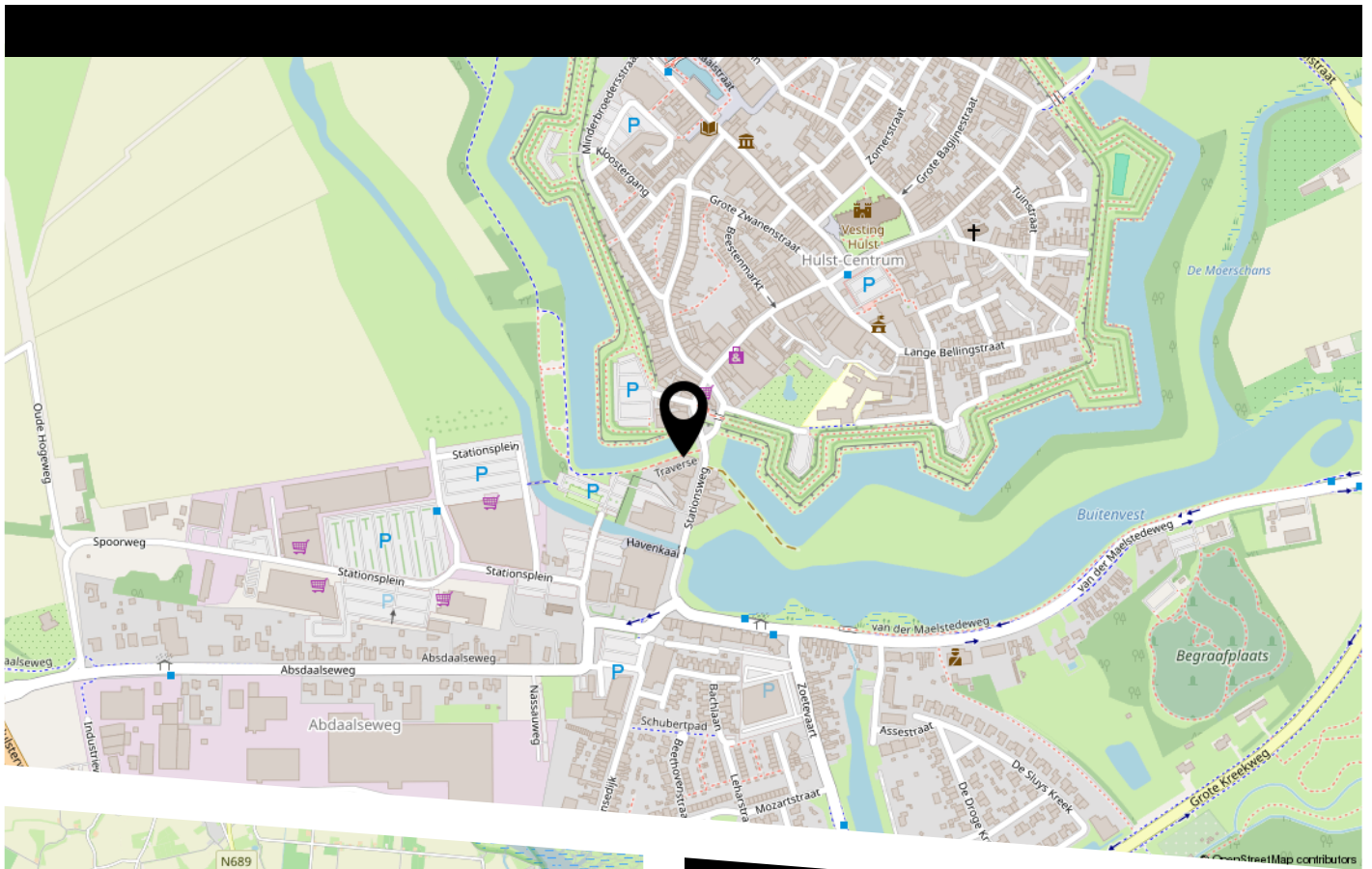

Ligging:
Hulst: De woning is gelegen in het centrum van Hulst (#inulst) met alle voorzieningen op loopafstand. Letterlijk om de hoek!
Terneuzen: 19,2 km.
Antwerpen: 33,0 km.
Breda: 92,0 km.

BEKIJK DEZE WONING ONLINE!

www.traverse14.nl



Traverse 14, Hulst



VEEL GESTELDE VRAGEN

Kopen

Ik wil een woning kopen. Wat moet ik doen?

Allereerst is het belangrijk om te weten hoeveel u kunt lenen. Hiervoor kan er een afspraak gemaakt worden met een erkende hypotheekadviseur. Wij kunnen u in contact brengen met erkende adviseurs. Als u besluit een bod uit te brengen dan kunt u dit telefonisch, per mail of biedingsformulier doen. Het is belangrijk om reeds vooraf over eventuele (ontbindende) voorwaarden na te denken.

Het uitbrengen van een bod geeft geen recht op exclusiviteit. Er mag met meerdere partijen tegelijkertijd onderhandeld worden. De makelaar doet geen uitspraken over de hoogte van biedingen. Eventueel kan er tijdens het verkoopproces besloten worden om het systeem van verkopen te wijzigen waardoor de biedprocedure verandert, uw makelaar zal u hiervan op de hoogte stellen.

Financiering

Wat heb ik nodig voor het aanvragen van een financiering?

Voor het aanvragen van een hypotheek moet u (nagenoeg) altijd een taxatierapport laten opstellen. Wij kunnen u hiervoor in contact brengen met een taxateur. Wij mogen dit taxatierapport als verkopende makelaar van dit object niet voor u uitvoeren. Welke andere documenten u aan moet leveren, verneemt u via uw hypotheekadviseur.

Verkopen

Wanneer is de verkoop definitief?

De verkoop is definitief als de wettelijke bedenktijd (drie dagen nadat koper de volledig getekende koopakte heeft ontvangen, de bedenktijd kan langer duren als deze valt in het weekend of op een algemeen erkende feestdag) en de eventuele ontbindende voorwaarden verlopen zijn.

Waarde

Wat is de waarde van mijn eigen woning?

Om de puzzel compleet te maken zult u bij het hebben van een eigen woning ook geïnteresseerd zijn in de waarde van uw eigen woning. Ik help u graag bij het inzichtelijk maken van deze waarde en de mogelijkheden van een verkoop. Ik kom hiervoor graag (geheel vrijblijvend en gratis) bij u langs.

Kosten

Wie betaalt de makelaar?

De kosten van de makelaar zijn voor rekening van de verkoper. Als koper krijgt u te maken met de overdrachtsbelasting die momenteel 0%, 2% of 8% bedraagt, de kosten van het notaris kantoor en eventuele kosten van een hypotheekadviseur en taxateur.



VOORWAARDEN

WETTELIJKE BEDENKTIJD

De bedenktijd duurt minimaal drie dagen en begint op de dag nadat (een afschrift van) de tussen partijen opgemaakte overeenkomst aan de koper is gegeven. De bedenktijd eindigt op de derde dag om middernacht. Het is dus niet van belang hoe laat de koper het afschrift van de akte heeft ontvangen.

SCHRIFTELIJKHEIDSVEREIESTE

Sinds 2003 is een koopovereenkomst tussen een verkoper en een particuliere koper, wanneer het gaat over een onroerende zaak met als bestemming bewoning, ongeldig als deze overeenkomst niet schriftelijk is.

ONTBINDENDE VOORWAARDEN

Een koop kan tot stand komen onder voorbehoud van ontbindende voorwaarden. Dat wil zeggen dat de koop tot stand komt en ontbonden kan worden als bepaalde voorwaarden niet voldaan worden. Gebruikelijke ontbindende voorwaarden zijn het voorbehoud van financiering of het uitvoeren van een bouwkundig onderzoek van de gekochte woning.

WAARBORGSOM / BANKGARANTIE

Bij alle woningen die door Haulez Makelaardij verkocht worden, wordt een waarborgsom of bankgarantie gevraagd (10% van het aankoopbedrag), die door de koper van het onroerend goed voldaan moet te worden op een derdenrekening van de behandelend notaris.

OUDERDOMSCLAUSULE

Voor oudere woningen kan de makelaar besluiten een ouderdomsclausule in de koopovereenkomst op te nemen. Vraag de verkopende makelaar altijd deze ouderdomsclausule goed uit te leggen als u zelf niet exact weet wat deze inhoud.

ASBESTCLAUSULE

De makelaar kan namens de verkopende partij een asbestclausule toevoegen in de koopovereenkomst. Hierin wordt de verkoper gevrijwaard van eventuele aanwezigheid van asbest in het gekochte object. Wanneer een verkoper op de hoogte is, of had kunnen zijn, van de aanwezigheid van asbest dient hij dat te melden. Een kopende partij heeft onderzoeksplicht waarin hij ook een inspanningsverplichting heeft om onderzoek te doen naar de staat van het verkochte object.

ONDERZOEKSPLICHT

De onderzoeksplicht houdt in dat de koper zowel de bouwkundige als de juridische staat van een woning moet onderzoeken. Onderzoek naar de juridische staat is bijvoorbeeld een check van het bestemmingsplan.

NOTARISKEUZE

De koper betaalt de notaris en is dan ook vrij om te kiezen bij welke notaris hij/zij de eigendomsoverdracht wil laten plaatsvinden. Wanneer een koper kiest voor een notaris die verder dan (straal) 15 km van het gekochte object ligt, dient de koper dit tijdens de aankooponderhandeling duidelijk aan te geven.



Gratis waardebeoordeling van jouw woning?

Heb je plannen om te verhuizen of ben je gewoon eens benieuwd hoeveel jouw woning waard is?
Maak dan een afspraak voor de gratis waardebeoordeling!

Bij Haulez krijg je

- Gratis foto's
- Gratis aankoopbemiddeling
- Gratis OpenHuizenRoute
- Gratis eigen adresite
- +2350 volgers
- Géén opstartkosten
- Géén voorschot

Vriendelijke groet, Pascal



VOLG HAULEZ MAKELAARDIJ
[facebook.com/haulezmakelaardij](https://www.facebook.com/haulezmakelaardij)
[instagram.com/haulezmakelaardij](https://www.instagram.com/haulezmakelaardij)

Overdamstraat 1A 4561AL Hulst +31(0)114-630893 +31(0)6-51079877 haulezmakelaardij.nl
verkoop verhuur advies ontwikkeling



HEEFT U INTERESSE
IN DEZE WONING?

NEEM DAN CONTACT MET ONS OP!

HAULEZ MAKELAARDIJ
Overdamstraat 1 A
4561 AL, Hulst

0114-630893
info@haulezmakelaardij.nl
haulezmakelaardij.nl